



Administrador de Artículos Sage Murano

📞 902 00 24 90 🖱️ info@isge.es
www.isge.es

Características

- Productos altamente configurables por el cliente final en gran cantidad de aspectos.
- Variaciones en el precio según la configuración particular del producto.
- Variaciones en el escandallo según la configuración particular del producto.
- Especialmente indicado en el caso de la industria del mueble.

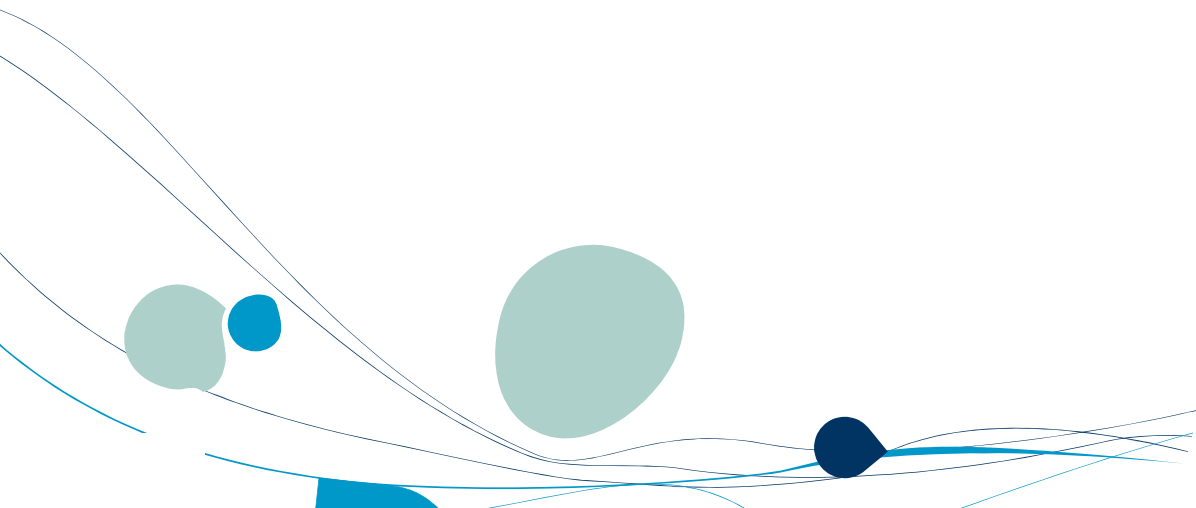

Problemas enfoque tradicional

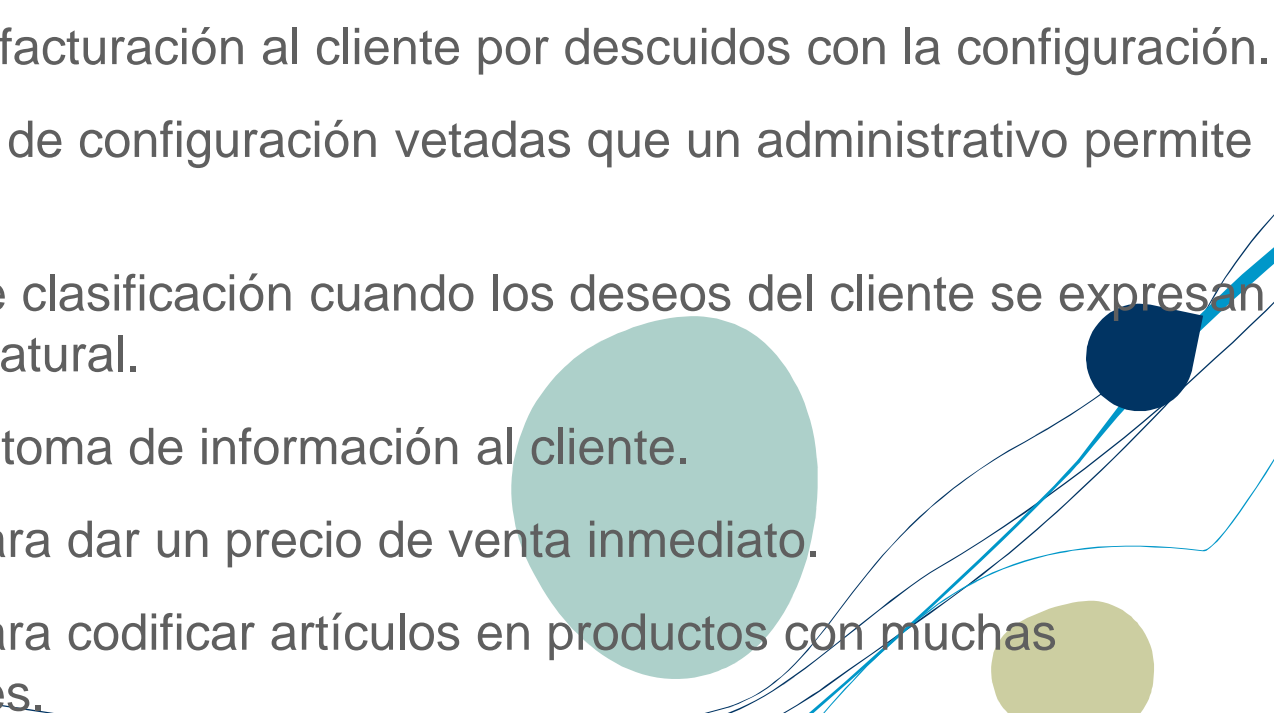
- Dificultades para referenciar y buscar los artículos particulares, lo que ralentiza la labor del personal administrativo.
 - Errores en la facturación al cliente por descuidos con la configuración.
 - Posibilidades de configuración vetadas que un administrativo permite por descuido.
 - Problemas de clasificación cuando los deseos del cliente se expresan en lenguaje natural.
 - Olvidos en la toma de información al cliente.
 - Problemas para dar un precio de venta inmediato.
 - Problemas para codificar artículos en productos con muchas combinaciones.
- 
- A decorative graphic in the bottom right corner consisting of several overlapping circles in shades of blue, teal, and olive green, connected by thin, flowing lines that sweep across the page.

El Administrador permite...

- Búsqueda referencias con un asistente en función de las características, evitando complejas y lentas búsquedas por descripción.
- Cálculo del precio de venta en función de las características de forma automática, evitando errores en la facturación.
- Prohibir determinadas configuraciones, evitando que un administrativo permita un producto no viable.
- Posibilidad de clasificar los productos configurados siempre de la misma forma y posibilidad de obtener estadísticas.
- Sin posibilidad de olvidos en la toma de información al cliente.
- Posibilidad de dar un precio de venta de forma inmediata.
- Codificación automática y escandallo.

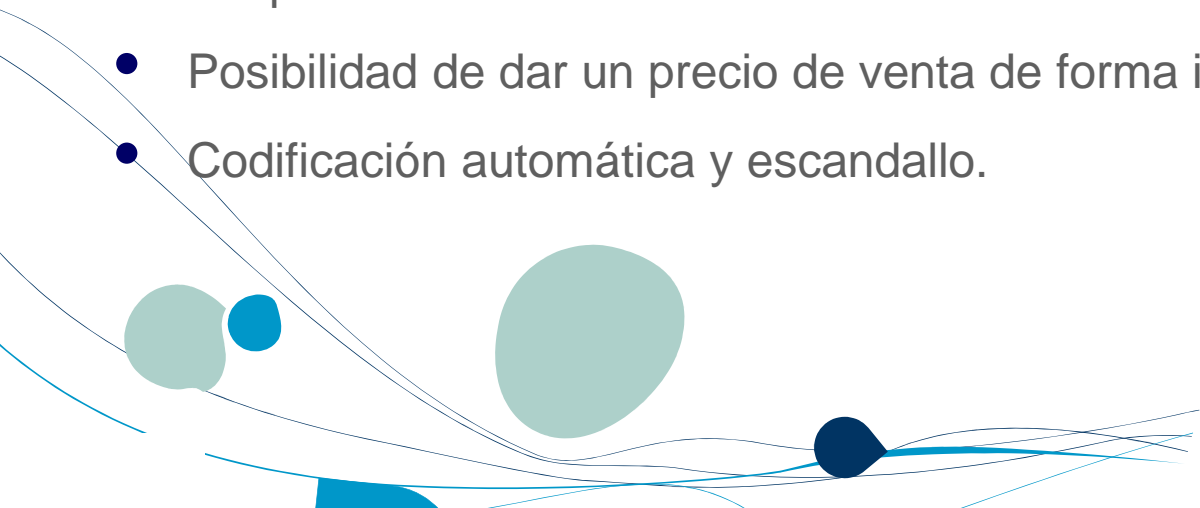

Al pasar un presupuesto, pedido o albarán... (III)

- El programa devuelve la referencia, precio y descripción en el documento de venta.

Ofertas pendientes de ventas | Ofertas de ventas (EUR) x

Oferta Edición Procesos Mantenimientos

Datos oferta

Ejercicio 2.012 Serie A Número 1 Fecha 29-06-2012 ?

Cliente 000001 EMPRESA PRUEBA CLI

Nº líneas 2 Importe líquido 0,00

Cliente Pagos Observaciones Importes Factura

Líneas oferta ventas

Línea Edición Procesos Búsqueda

Datos línea

Orden 0 Artículo CAJ0010001 CAJONERA BEST-FIT

Almacén CEN Unidades 1,00 Precio 200,00 Imp. líquido 236,00

Descripciones Importes Status

Descripción

Descripción línea COLOR CEREZO COMPOSICIÓN DE TRES CAJONES TIRADORES DE BRONCE

Administración de Artículos

- El usuario crea una vez el producto con todas sus características y el programa las usa automáticamente.
- El programa es capaz de crear referencias nuevas sobre el producto plantilla.
- El programa es capaz de crear los escandallos de las referencias de forma automática.
- Se pueden definir precios diferentes en función de las características configuradas del producto.
- Se pueden definir configuraciones condicionales, lo que implica que determinadas características se puedan o no elegir en función de valores anteriores.



Administración de Artículos (II)

- El sistema cuenta con una consola de administración desde donde se definen fácilmente todos los productos plantilla.

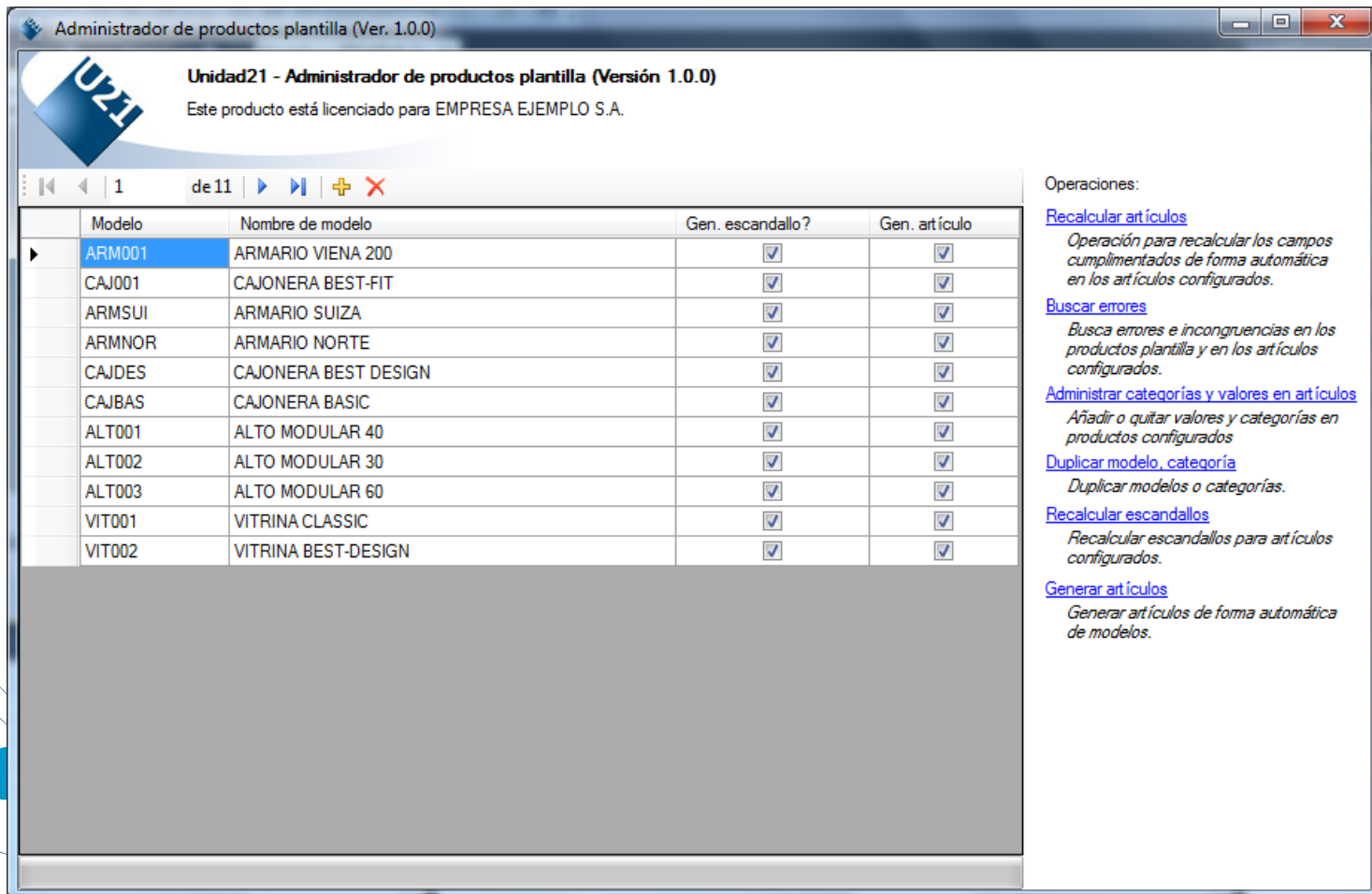

Administrador de productos plantilla (Ver. 1.0.0)

Unidad21 - Administrador de productos plantilla (Versión 1.0.0)
Este producto está licenciado para EMPRESA EJEMPLO S.A.

1 de 11

Modelo	Nombre de modelo	Gen. escandallo?	Gen. artículo
ARM001	ARMARIO VIENA 200	<input checked="" type="checkbox"/>	<input checked="" type="checkbox"/>
CAJ001	CAJONERA BEST-FIT	<input checked="" type="checkbox"/>	<input checked="" type="checkbox"/>
ARMSUI	ARMARIO SUIZA	<input checked="" type="checkbox"/>	<input checked="" type="checkbox"/>
ARMNOR	ARMARIO NORTE	<input checked="" type="checkbox"/>	<input checked="" type="checkbox"/>
CAJDES	CAJONERA BEST DESIGN	<input checked="" type="checkbox"/>	<input checked="" type="checkbox"/>
CAJBAS	CAJONERA BASIC	<input checked="" type="checkbox"/>	<input checked="" type="checkbox"/>
ALT001	ALTO MODULAR 40	<input checked="" type="checkbox"/>	<input checked="" type="checkbox"/>
ALT002	ALTO MODULAR 30	<input checked="" type="checkbox"/>	<input checked="" type="checkbox"/>
ALT003	ALTO MODULAR 60	<input checked="" type="checkbox"/>	<input checked="" type="checkbox"/>
VIT001	VITRINA CLASSIC	<input checked="" type="checkbox"/>	<input checked="" type="checkbox"/>
VIT002	VITRINA BEST-DESIGN	<input checked="" type="checkbox"/>	<input checked="" type="checkbox"/>

Operaciones:

- [Recalcular artículos](#)
Operación para recalcular los campos cumplimentados de forma automática en los artículos configurados.
- [Buscar errores](#)
Busca errores e incongruencias en los productos plantilla y en los artículos configurados.
- [Administrar categorías y valores en artículos](#)
Añadir o quitar valores y categorías en productos configurados
- [Duplicar modelo, categoría](#)
Duplicar modelos o categorías.
- [Recalcular escandallos](#)
Recalcular escandallos para artículos configurados.
- [Generar artículos](#)
Generar artículos de forma automática de modelos.

Conclusiones

- Al administrador de productos plantilla es una solución a los problemas de la codificación referidos, especialmente indicado para la industria del mueble.
- Mejora el rendimiento del personal administrativo y evita errores asociados a una configuración compleja en productos.
- Ahorra mucho trabajo de codificación tanto de artículos como de escandallos.
- Facilita en mucho la tarea de toma de pedidos al cliente.
- La integración se personaliza para cada caso, permitiendo una adaptación perfecta a las necesidades particulares de cada empresa.





... su integrador ...



Somos partners de Sage, 1ª compañía nacional en soluciones para la Pyme y el Despacho profesional.



... su integrador ...



 www.isge.es

 Facebook

 Twitter

 LinkedIn

 YouTube

 Google +

 902 00 24 90  info@isge.es

www.isge.es